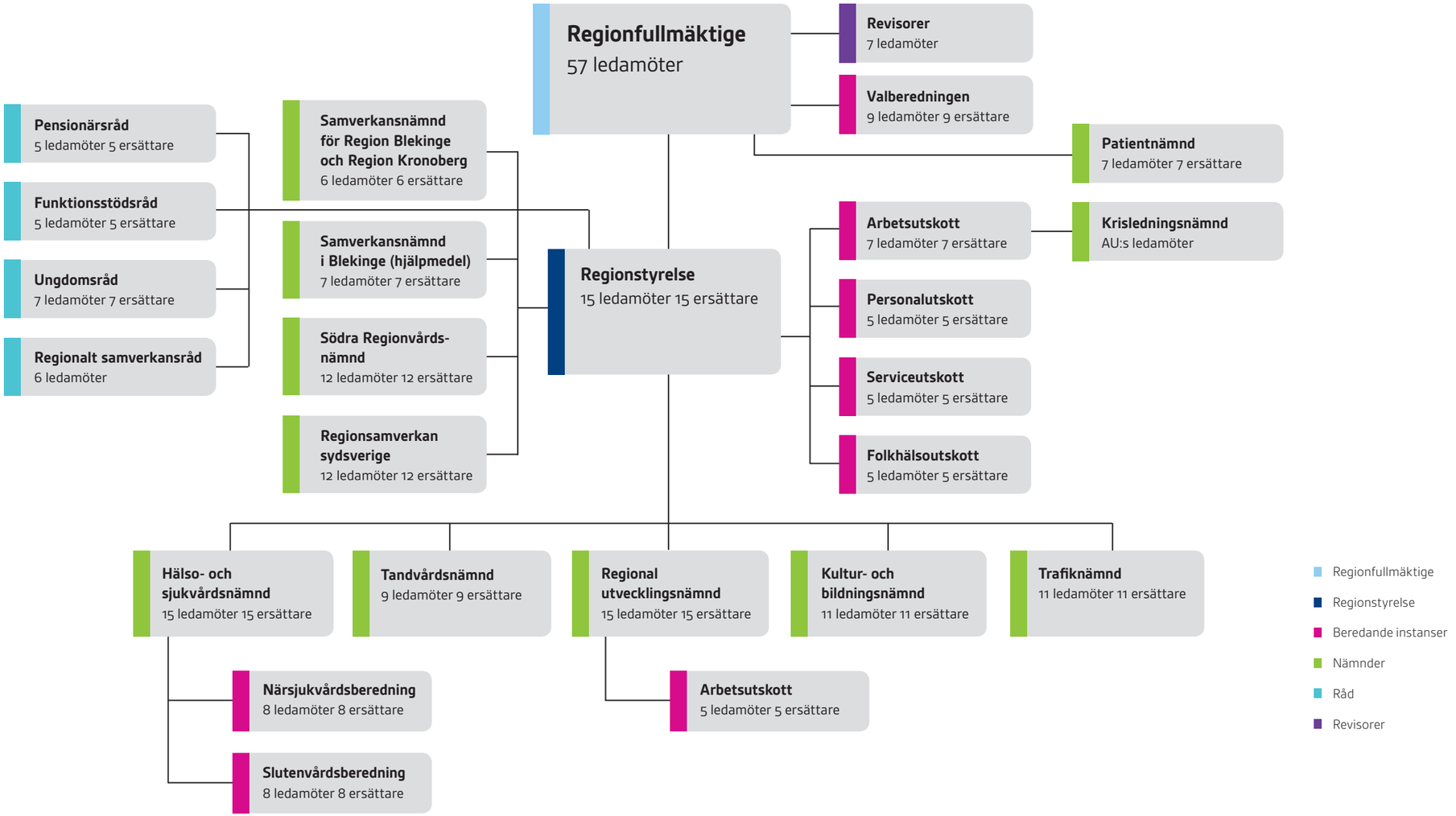
Regionfullmäktige
57 ledamöter
Revisorer
7 ledamöter
Valberedningen
9 ledamöter 9 ersättare
Patientnämnd
7 ledamöter 7 ersättare
Pensionärsråd
5 ledamöter 5 ersättare
Funktionsstödsråd
5 ledamöter 5 ersättare
Ungdomsråd
7 ledamöter 7 ersättare
Regionalt samverkansråd
6 ledamöter
Samverkansnämnd för Region Blekinge och Region Kronoberg
6 ledamöter 6 ersättare
Samverkansnämnd i Blekinge (hjälpmedel)
7 ledamöter 7 ersättare
Södra Regionvårds-nämnd
12 ledamöter 12 ersättare
Regionsamverkan sydsverige
12 ledamöter 12 ersättare
Regionstyrelse
15 ledamöter 15 ersättare
Arbetsutskott
7 ledamöter 7 ersättare
Krisledningsnämnd
AU:s ledamöter
Personalutskott
5 ledamöter 5 ersättare
Serviceutskott
5 ledamöter 5 ersättare
Folkhälsoutskott
5 ledamöter 5 ersättare
Hälso- och sjukvårdsnämnd
15 ledamöter 15 ersättare
Tandvårdsnämnd
9 ledamöter 9 ersättare
Regional utvecklingsnämnd
15 ledamöter 15 ersättare
Kultur- och bildningsnämnd
11 ledamöter 11 ersättare
Trafiknämnd
11 ledamöter 11 ersättare
Närsjukvårdsberedning
8 ledamöter 8 ersättare
Slutenvårdsberedning
8 ledamöter 8 ersättare
Arbetsutskott
5 ledamöter 5 ersättare
Regionfullmäktige
Regionstyrelse
Beredande instanser
Nämnder
Råd
Revisorer